

36 PLANTA DE COBERTURA METÁLICA – SETOR 01  
ESC.: 1/50

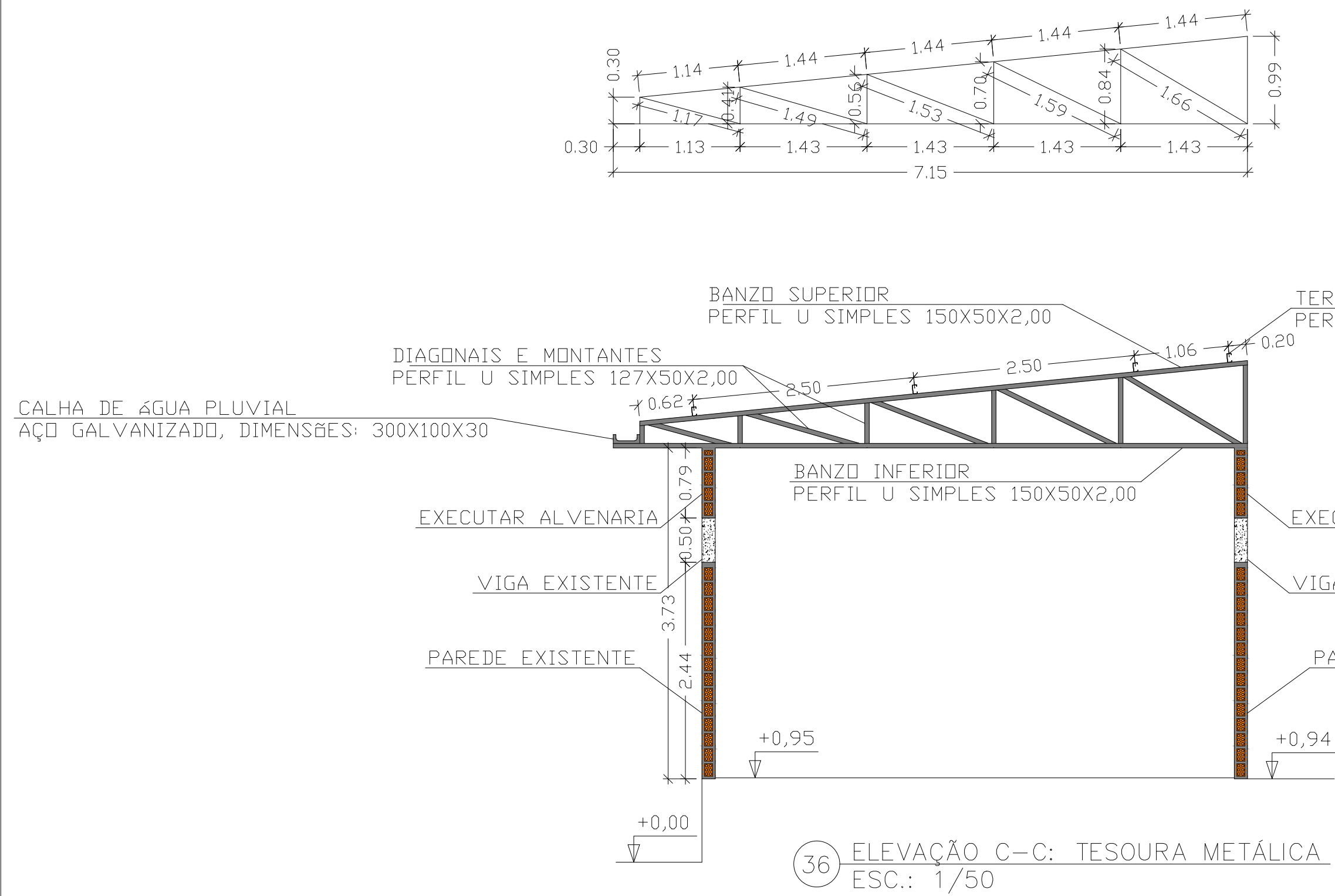

36 ELEVÇÃO C-C: TESOURA METÁLICA  
ESC.: 1/50

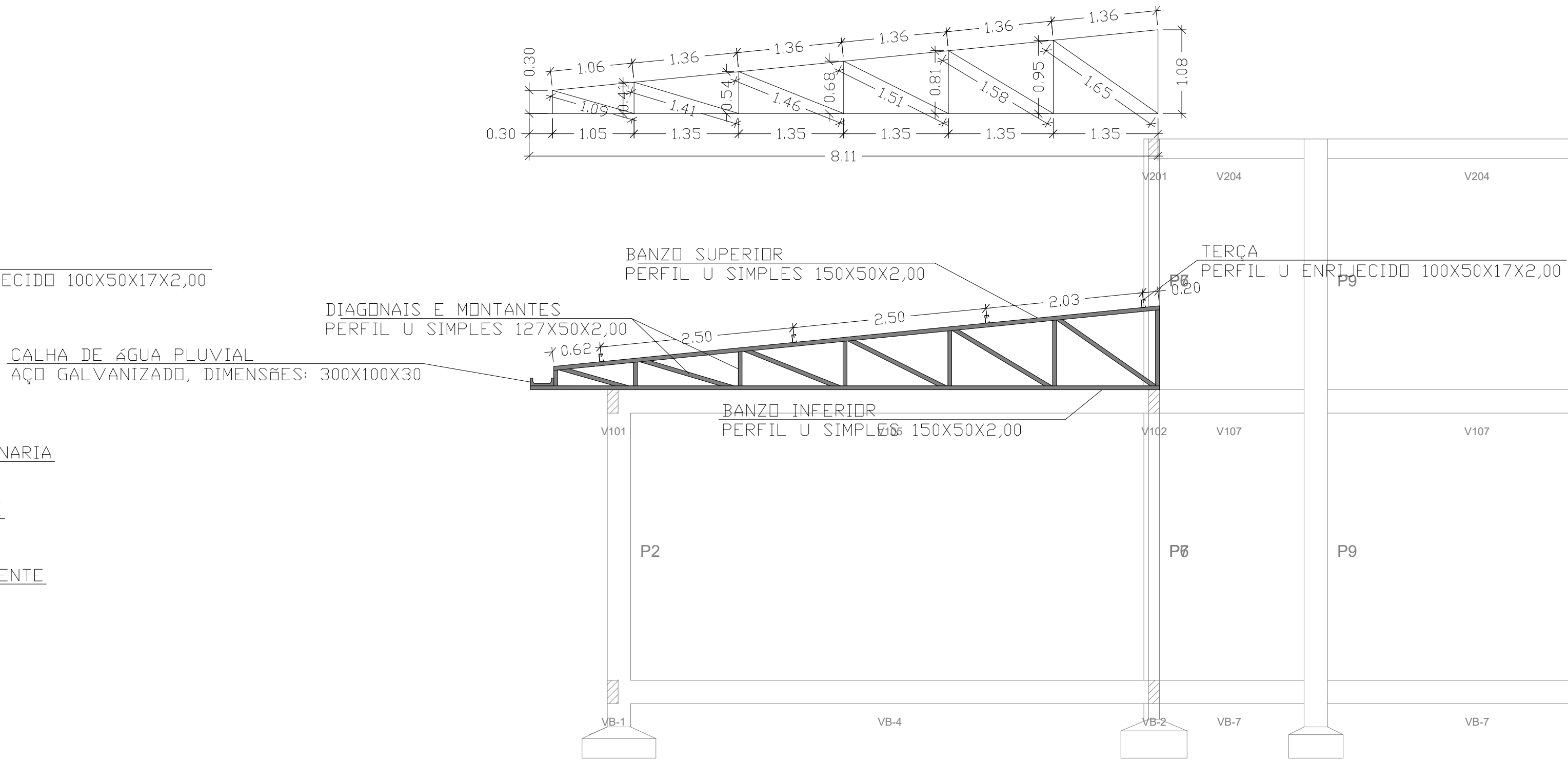

36 ELEVÇÃO D-D: TESOURA METÁLICA  
ESC.: 1/50

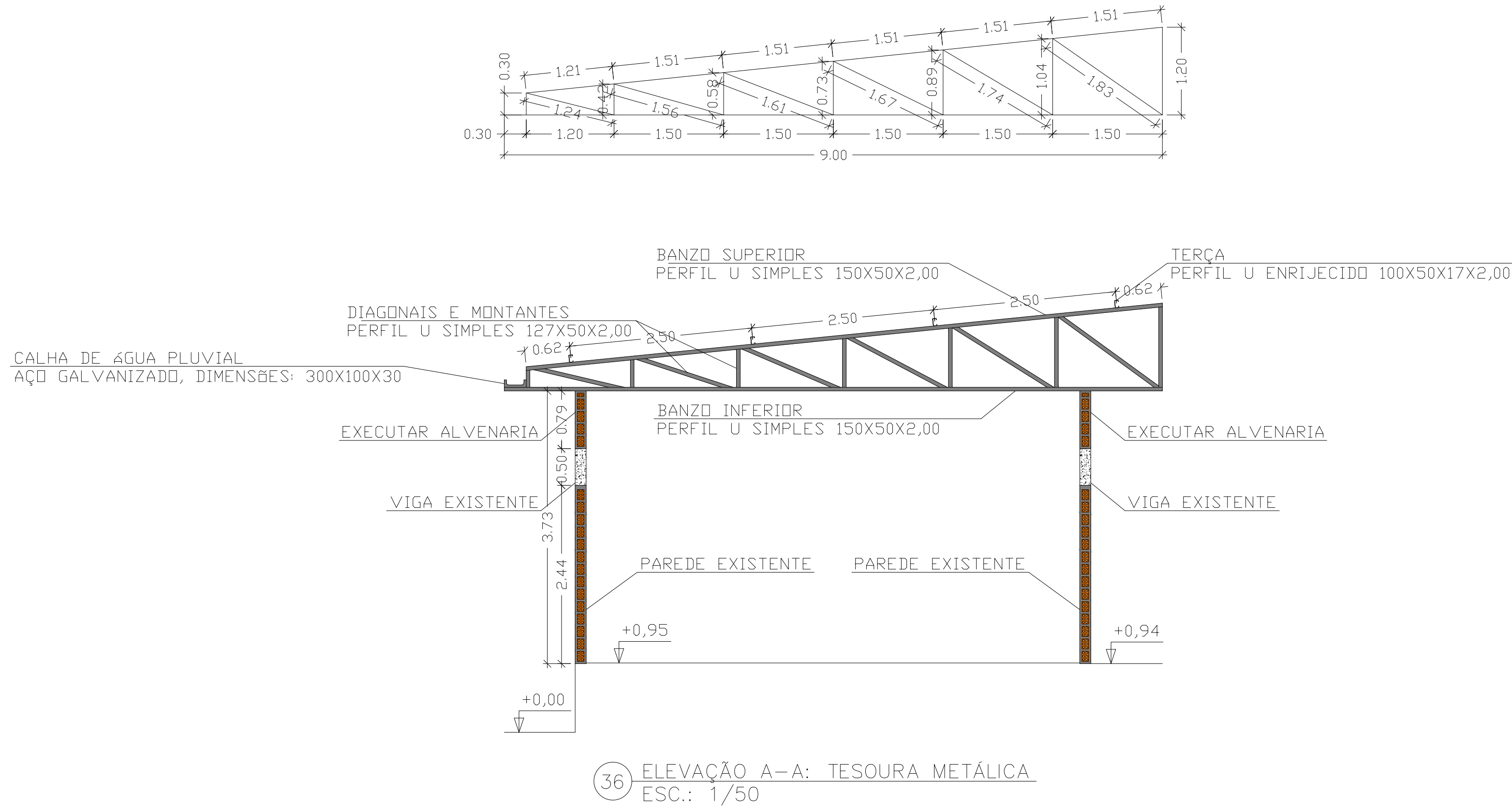

36 ELEVÇÃO A-A: TESOURA METÁLICA  
ESC.: 1/50

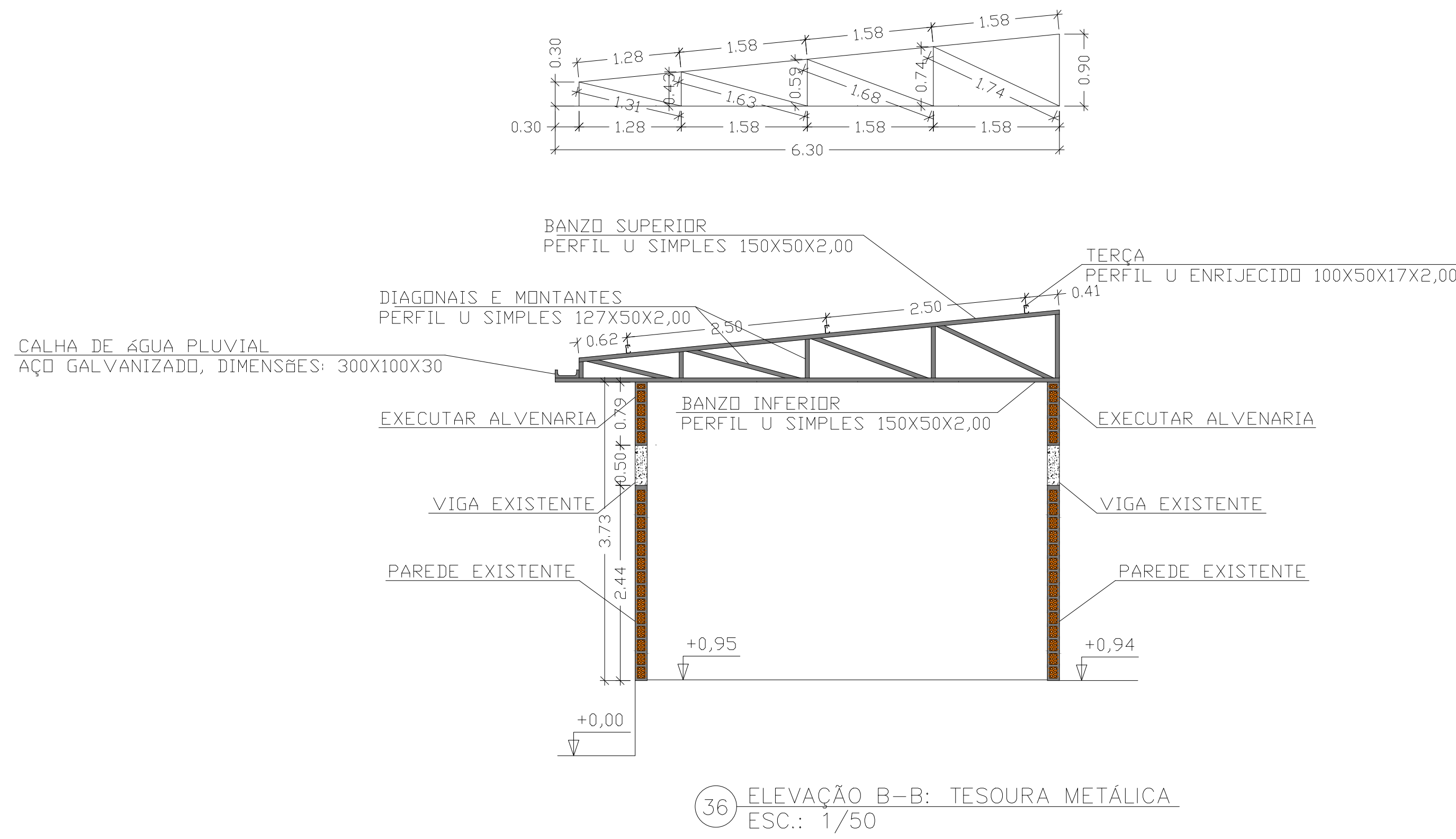

36 ELEVÇÃO B-B: TESOURA METÁLICA  
ESC.: 1/50



## PROJETO ESTRUTURAL - SETOR 01

PROJETO NÚMERO: 001/2023		
OBRA: INSTITUCIONAL - SESC LER		
RT. PROJETO:	PROPRIETÁRIO:	
DOMINGOS J. DA COSTA ENG. CIVIL CREA-TO nº 211808/D	SESC LER - Unidade Porto Nacional - TO CNPJ: 004.507.611-18	
RT. EXECUÇÃO:	DECLARO QUE A APROVAÇÃO DESSE PROJETO NÃO IMPLICA NO RECONHECIMENTO POR PARTE DA PREFEITURA DO DIREITO DE PROPRIEDADE DO TERRENO	
DESENHO: ENG. MURYLO RODRIGUES CÂNDIDO DE OLIVEIRA CONTEÚDO: ESTRUTURA METÁLICA		
ENDEREÇO: RUA NOVE, S/N, SETOR: NOVO PLANALTO CIDADE: PORTO NACIONAL		ESTADO: TO DATA: OUT./2023
ESCALA: INDICADA	REVISÃO:	ÁREAS: VER ARQ.
		PRANCHA: 2/2